

**ALLEGATO 1**

<b>FORMAT DI SUPPORTO SCREENING DI V.INC.A per Piani/Programmi/Progetti/Interventi/Attività – PROPONENTE PICA MICHELE</b>	
Oggetto P/P/P/I/A:	Taglio di Bosco località Fontana Antica, Foglio 2 part. 195, 196 e 197, Comune di Sala Consilina
<input checked="" type="checkbox"/> Piano/Programma (definizione di cui all'art. 5, comma 1, lett e) del D.lgs. 152/06) <input type="checkbox"/> Progetto/intervento (definizione di cui all'art. 5, comma 1, lett g) del D.lgs. 152/06) Il progetto/intervento, considerando anche il DM 52/2015, ricade nelle tipologie di cui agli Allegati II, IIbis, III e IV alla Parte Seconda del D.Lgs. 152/06 e s.m.i.* <input type="checkbox"/> Si indicare quale tipologia: ..... <input checked="" type="checkbox"/> No Il progetto/intervento è finanziato con risorse pubbliche? <input type="checkbox"/> Si indicare quali risorse: <input checked="" type="checkbox"/> No Il progetto/intervento è un'opera pubblica? <input type="checkbox"/> Si <input checked="" type="checkbox"/> No <input type="checkbox"/> Attività (qualsiasi attività umana non rientrante nella definizione di progetto/intervento che possa avere relazione o interferenza con l'ecosistema naturale) *considerare anche le Linee Guida <a href="https://va.minambiente.it/it-IT/Comunicazione/DettaglioDirezione/1846">https://va.minambiente.it/it-IT/Comunicazione/DettaglioDirezione/1846</a> e altre eventuali Linee Guida dello stesso progetto Creiamo PA <a href="https://creiamopa.minambiente.it/index.php">https://creiamopa.minambiente.it/index.php</a>	
Tipologia P/P/P/I/A:	<input type="checkbox"/> Piani faunistici/piani ittici <input type="checkbox"/> Calendari venatori/ittici <input type="checkbox"/> Piani urbanistici/paesaggistici <input type="checkbox"/> Piani energetici/infrastrutturali <input type="checkbox"/> Altri piani o programmi..... <input type="checkbox"/> Ristrutturazione / manutenzione edifici DPR 380/2001 <input type="checkbox"/> Realizzazione ex novo di strutture ed edifici <input type="checkbox"/> Manutenzione di opere civili ed infrastrutture esistenti <input type="checkbox"/> Manutenzione e sistemazione di fossi, canali, corsi d'acqua <input type="checkbox"/> Attività agricole <input checked="" type="checkbox"/> Attività forestali-zootecniche <input type="checkbox"/> Manifestazioni motoristiche, ciclistiche, gare cinofile, eventi sportivi, sagre e/o spettacoli pirotecnici, eventi/riprese cinematografiche e spot pubblicitari etc. <input type="checkbox"/> Altro (specificare) .....
Proponente:	Proponente <b>Pica Michele</b> nato a [redacted] residente in [redacted] [redacted] C. F. : [redacted], in qualità di proprietario .  Il Tecnico <b>Dr. For. Vito Doddato</b> nato a Ottati (SA) il 10/02/1960, con studio in Montesano S/M (SA) alla Via Mazzini 76 Cap 84030, C. F. DDDVTI60B10G192T, iscritto all'Albo dei Dottori Agronomi e Forestali della Provincia di Salerno al n. 490

**ALLEGATO 1**

SEZIONE 1 - LOCALIZZAZIONE ED INQUADRAMENTO TERRITORIALE						
Regione: Campania Comune: Sala Consilina Prov.: Salerno Località: Fontana Antica Indirizzo: .....				<i>Contesto localizzativo</i> <input checked="" type="checkbox"/> Centro urbano <input type="checkbox"/> Zona periurbana <input type="checkbox"/> Aree agricole <input type="checkbox"/> Aree industriali <input type="checkbox"/> Aree naturali <input type="checkbox"/> Area Boschiva		
Particelle catastali: <i>(se utili e necessarie)</i>	Foglio 2 part. 195, 196 e 197					
Coordinate geografiche: <i>(se utili e necessarie)</i>	LAT.	4475354	4475379	4455416	4475343	4475314
S.R.: S.R.: WGS84-33N	LONG.	548502	548586	548621	547583	548517
Nel caso di <b>Piano o Programma</b> , descrivere area di influenza e attuazione e tutte le altre informazioni pertinenti: ..... .....						
SEZIONE 2 – LOCALIZZAZIONE P/P/P/I/A IN RELAZIONE AI SITI NATURA 2000						
SITI NATURA 2000						
ZPS	cod.	IT8050034		Monti della Maddalena		
E' stata presa visione degli Obiettivi di Conservazione, delle Misure di Conservazione, e/o del Piano di Gestione del Sito/i Natura 2000? <input checked="" type="checkbox"/> Si <input type="checkbox"/> No						
Citare, gli atti consultati: MISURE DI CONSERVAZIONE DEI SIC PER LA DESIGNAZIONE DELLE ZSC DELLA RETE NATURA 2000 DELLA REGIONE CAMPANIA.....						
<b>2.1 - Il P/P/P/I/A interessa aree naturali protette nazionali o regionali?</b>  <input type="checkbox"/> Si <input checked="" type="checkbox"/> No		<b>Aree Protette ai sensi della Legge 394/91:</b> EUAP _____ Parco Nazionale del Cilento, Vallo di Diano e Alburni Eventuale nulla osta/autorizzazione/parere rilasciato dell'Ente Gestore dell'Area Protetta <i>(diverso dal Sentito e se disponibile e già rilasciato)</i> : .....				

## ALLEGATO 1

### 2.2 - Per P/P/P/I/A esterni ai siti Natura 2000:

- Sito cod. IT \_\_\_\_\_ distanza dal sito: ..... ( \_ metri)

Tra i siti Natura 2000 indicati e l'area interessata dal P/P/P/I/A, sono presenti elementi di discontinuità o barriere fisiche di origine naturale o antropica (es. diversi reticoli idrografici, centri abitati, infrastrutture ferroviarie o stradali, zone industriali, etc.)??

Si  No

### SEZIONE 3 – DESCRIZIONE E DECODIFICA DEL P/P/P/I/A DA ASSOGGETTARE A SCREENING

#### RELAZIONE DESCRITTIVA DETTAGLIATA DEL P/P/P/I/A

*Per questa sezione fare riferimento agli elaborati e alla documentazione presentati dal proponente.*

L'area di intervento è ubicata in loc. Fontana Antica (figura n. 01), a nord-ovest de centro abitato di Sala Consilina (SA).

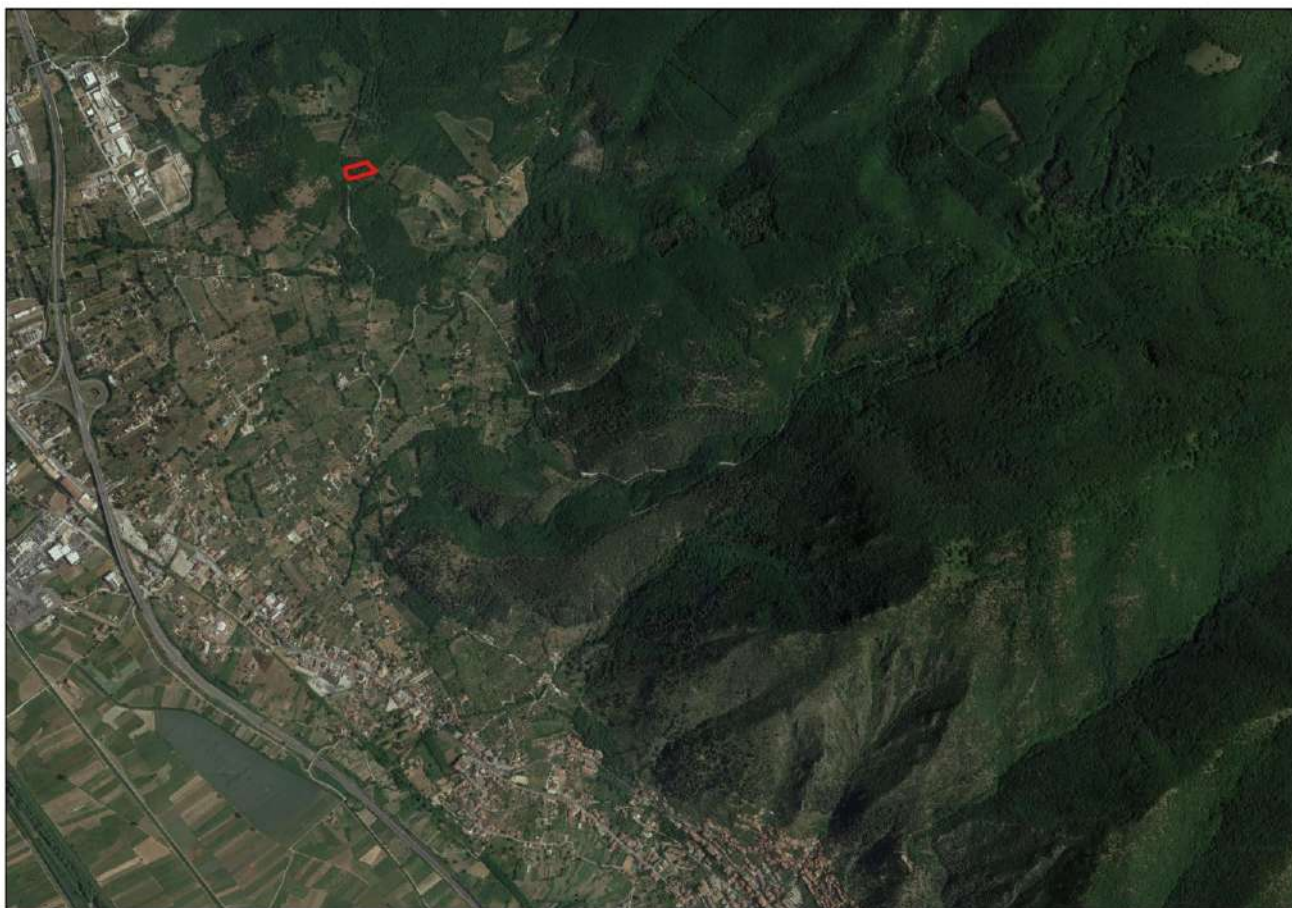

*Fig. n. 01 – Ubicazione dell'intervento.*

**Descrizione dell'area d'intervento:** Il lotto boschivo (ceduo di castagno) è localizzato in Loc. "La Costa" Foglio 29 Part. 176 in agro di Sanza (Superficie interessata dall'intervento Ha 0,30. Anno previsto di taglio 2023/24). L'intera area e tutto il comprensorio Comunale è classificato del tipo

## ALLEGATO 1

“Montano” ai sensi della Legge n. 984/77 art. 15, facente parte del comprensorio territoriale della Comunità Montana “Vallo di Diano”. L’area di intervento ricade nel perimetro delle Aree Natura 2000 ZPS (IT8050034 Monti della Maddalena).

### **Area vasta d'influenza del progetto – Interferenza con il sistema ambientale**

L’area ricade all’esterno del Parco Nazionale del Cilento, Vallo di Diano e Alburni. Nessuna interferenza con il sistema ambientale, data l’esigua superficie dell’intervento.

Non rinvenendosi però azioni di disturbo assolute, intese queste come modificazioni radicali degli equilibri e dello stato dei luoghi che l’intervento è compatibile con i principi di conservazione delle componenti biotiche ed abiotiche e con i principi di sviluppo sostenibile.

### **Interferenze con le componenti abiotiche**

Non sono prevedibili alterazioni o interferenze, in grado di recare disturbo o inconvenienti alle componenti abiotiche (acqua, suolo, aria, morfologia).

### **Interferenze con componenti biotiche**

Nessuna interferenza con le componenti biotiche.

### **Connessioni ecologiche interessate**

Non vi sono interruzioni di Connessioni Ecologiche, di spazi naturali, e quindi non saranno effettuate azioni di modifica del paesaggio.

### **Tipologia dell'intervento:**

Il lotto interessato al taglio è una porzione di proprietà investita a ceduo misto matricinato con rilascio di circa 100 matricine/ha. Il lotto è composto essenzialmente da un corpo (Foglio 2 Partc.: 195, 196, 1977). Da precisare, che essendo il fondo gestito tradizionalmente mediante la ceduzione del bosco con il taglio periodico di 15-20 anni, il terreno non ha mai manifestato fenomeni di dissesto, quindi non presenta rischi di erosione o di dissesto idrogeologico. L’appezzamento è raggiungibile dalla strada comunale che dal centro abitato conduce in località “Fontana Antica”.

Al momento del taglio verranno rilasciate le matricine, prevalentemente nate da seme, che proteggeranno il ceduo, nel primo periodo di sviluppo, dalla eccessiva insolazione e dal vento, oltre ad assicurare il mantenimento della normale densità e produttività del ceduo stesso. Qualora fosse impossibile reclutare matricine tra le piante nate da seme, si rilasceranno dei polloni purché ben conformati, robusti ed inseriti molto in basso sulla ceppaia; questo per favorire l’affrancamento del pollone. La distribuzione delle matricine dovrà essere il più possibile uniforme e il numero dovrà essere sufficiente a garantire la perpetuità e lo stato di conservazione del ceduo. Tra la scelta delle matricine dovranno essere mantenute e favorite le specie consociate al cerro. Saranno individuate piazzole per la lavorazione in cippato e/o la realizzazione di fascine, così come previsto dall’ art.58 del Regolamento regionale 28 settembre 2017, n. 3.

L’esbosco dei prodotti si farà, di regola, per strade, per condotti e canali di avvallamento già esistenti. Il rotolamento e lo strascico è permesso soltanto dal luogo dove la pianta è stata atterrata alla strada, condotta

## ALLEGATO 1

o canale o spazio vuoto più vicino.

L'avvicinamento del legname dal luogo dove la pianta è stata abbattuta al piazzale di carico sarà eseguito senza creare un passaggio definitivo tale da realizzare nuove piste.

Il mantenimento del governo a ceduo costituisce l'obiettivo a cui tende il proprietario privato. Si consideri che il ceduo garantisce la continuità della produzione con i vantaggi derivanti dalla semplice gestione e dal conseguimento di redditi a cicli abbastanza brevi.

Non vi sono problemi di dissesto idrogeologico che potrebbero essere causati da tagliate con superfici molto estese. Da precisare, che essendo il fondo gestito tradizionalmente mediante la ceduazione del bosco con il taglio periodico di 15-20 anni, il terreno non ha mai manifestato nel tempo fenomeni di dissesto idrogeologico. L'assortimento principale derivanti dalla lavorazione del bosco sarà quella tipica del ceduo governato .

### QUADRO DEI VINCOLI

Dall'analisi delle tavole è emerso che l'area in cui è previsto l'intervento è assoggettata ai seguenti vincoli:

- ✚ Vincolo idrogeologico ai sensi del R.D. n. 3267, del 30.12.1923, "Riordinamento e riforma della legislazione in materia di boschi e di terreni montani" – vincolo **presente**.
  
- ✚ Vincolo di salvaguardia del paesaggio (legge n. 1497, del 29.6.1939, "Protezione delle bellezze naturali" legge n. 431, dell'8.8.1985, "Tutela delle zone di particolare interesse ambientale") – vincolo **presente**.
  
- ✚ Vincolo derivante dalla perimetrazione dell'Ente Parco Nazionale del Cilento e Vallo di Diano e Alburni (istituito con l'art.34 della Legge 6 dicembre 1991 n. 394 - Legge Quadro sulle aree protette, GU n.292 del 13/12/1991) – Piano del Parco adottato con Deliberazione di Giunta Regionale della Campania n. 617 del 13 Aprile 2007, pubblicata sul Bollettino Ufficiale della Regione Campania (BURC) n. 36 del 8 Settembre 2008 – vincolo **assente** .
  
- ✚ Vincolo derivante dalla presenza di Zona Speciale di Conservazione (Z.S.C.) - (Direttiva U.E. 43/92/CEE - Normativa Nazionale - DPR 357/97; DM 20/01/99 modifiche al DPR 357/99 - Normativa Regionale Regolamento n. 1/2010 – DGR n. 167 del 31 Marzo 2015) – vincolo **assente**".
  
- ✚ Vincolo derivante dalla presenza di Zona di Protezione Speciale (Z.P.S.) - (Direttiva U.E. 409/79/CEE - Normativa Nazionale - DPR 357/97; DM 20/01/99 modifiche al DPR 357/99 - Normativa Regionale Regolamento n. 1/2010 – DGR n. 167 del 31 Marzo 2015) – vincolo **presente**, codice **ZPS IT8050034 "Monti della Maddalena"** .

# ALLEGATO 1

## 3.1 - Documentazione: allegati tecnici e cartografici a scala adeguata

(barrare solo i documenti allegati alla proposta)

<input checked="" type="checkbox"/> File vettoriali/shape della localizzazione dell'P/P/P/I/A <input checked="" type="checkbox"/> Carta zonizzazione di Piano/Programma <input type="checkbox"/> Relazione di Piano/Programma <input checked="" type="checkbox"/> Planimetria di progetto e delle eventuali aree di cantiere <input type="checkbox"/> Ortofoto con localizzazione delle aree di P/I/A e eventuali aree di cantiere <input checked="" type="checkbox"/> Documentazione fotografica <i>ante operam</i>	<input type="checkbox"/> Eventuali studi ambientali disponibili <input checked="" type="checkbox"/> Progetto definitivo: <input type="checkbox"/> Altri elaborati tecnici: ..... <input type="checkbox"/> Altri elaborati tecnici: ..... <input type="checkbox"/> Altro: ..... <input type="checkbox"/> Altro: .....
---	---

## SEZIONE 4 - DECODIFICA DEL PIANO/PROGETTO/INTERVENTO/ATTIVITA'

(compilare solo parti pertinenti)

E' prevista trasformazione di uso del suolo?	<input type="checkbox"/> SI	<input checked="" type="checkbox"/> NO	<input type="checkbox"/> PERMANENTE	<input type="checkbox"/> TEMPORANEA
Se, <b>Si</b> , cosa è previsto: .....				
Sono previste movimenti terra/sbancamenti/scavi?	<input type="checkbox"/> SI	<input checked="" type="checkbox"/> NO	Verranno livellate od effettuati interventi di spietramento su superfici naturali?	<input type="checkbox"/> SI <input checked="" type="checkbox"/> NO
Piccoli movimenti terra per livellamento terreno				
Sono previste aree di cantiere e/o aree di stoccaggio materiali/terreno asportato/etc.?  <input type="checkbox"/> SI <input checked="" type="checkbox"/> NO			Se, <b>Si</b> , cosa è previsto: Il materiale di risulta sarà depositato in un area di stoccaggio temporanea per poi essere portato a discarica autorizzata, o riutilizzato per l'esecuzione delle opere (pietrame).	
E' necessaria l'apertura o la sistemazione di piste di accesso all'area?	<input type="checkbox"/> SI	<input checked="" type="checkbox"/> NO	Le piste verranno ripristinate a fine dei lavori/attività?	<input checked="" type="checkbox"/> SI <input type="checkbox"/> NO

**ALLEGATO 1**

Se, <b>Si</b> , cosa è previsto: .....		Se, <b>Si</b> , cosa è previsto: .....	
E' previsto l'impiego di tecniche di ingegneria naturalistica e/o la realizzazione di interventi finalizzati al miglioramento ambientale?  <input type="checkbox"/> Si <input checked="" type="checkbox"/> No		Se, <b>Si</b> , descrivere: ..... ..... .....	
<b>Specie vegetali</b>	E' previsto il taglio/esbosco/rimozione di specie vegetali?  <input type="checkbox"/> SI <input checked="" type="checkbox"/> NO	Se, <b>SI</b> , descrivere: Gli alberi modello saranno pezzati a tronchi di un metro e saranno lasciati in piazzole naturali nelle vicinanze della strada interpodereale a disposizione dell'Amministrazione Comunale ..... .....	
La proposta è conforme alla normativa nazionale e/o regionale riguardante le specie vegetali alloctone e le attività di controllo delle stesse (es. eradicazione)?  <input checked="" type="checkbox"/> SI <input type="checkbox"/> NO		Sono previsti interventi di piantumazione/rinverdimento/messa a dimora di specie vegetali?  <input type="checkbox"/> SI <input checked="" type="checkbox"/> NO  Se, <b>Si</b> , cosa è previsto: ..... ..... .....  Indicare le specie interessate: .....	
<b>Specie animali</b>	La proposta è conforme alla normativa nazionale e/o regionale riguardante le specie animali alloctone e la loro attività di gestione?  <input checked="" type="checkbox"/> SI <input type="checkbox"/> NO	Sono previsti interventi di controllo/immissione/ripopolamento/allevamento di specie animali o attività di pesca sportiva?  <input type="checkbox"/> SI <input checked="" type="checkbox"/> NO <input type="checkbox"/>  Se, <b>Si</b> , cosa è previsto: ..... ..... .....  Indicare le specie interessate: .....	
<b>meccanici</b>	Mezzi di cantiere o mezzi necessari per lo		



**ALLEGATO 1**

	svolgimento dell'intervento		
<b>Fonti di inquinamento e produzione di rifiuti</b>	<p>La proposta prevede la presenza di fonti di inquinamento (luminoso, chimico, sonoro, acquatico, etc.) o produzione di rifiuti?</p> <p><input type="checkbox"/> SI</p> <p><input checked="" type="checkbox"/> NO</p>	<p>La proposta è conforme alla normativa nazionale e/o regionali di settore?</p> <p><input checked="" type="checkbox"/> SI <input type="checkbox"/> NO</p> <p>L'intervento non comporta smaltimento di rifiuti, infatti, eventuali materiali di risulta (catena per motosega, isolatori non conformi, confezioni ed involucri in plastica ecc.) verranno smaltiti fuori dal Sito Natura 2000.</p> <p><b>Emissioni in atmosfera</b></p> <p>Assenti.</p>	
<b>Interventi edilizi</b>		<input type="checkbox"/> Permesso a costruire <input type="checkbox"/> Permesso a costruire in sanatoria <input type="checkbox"/> Condono <input type="checkbox"/> DIA/SCIA <input type="checkbox"/> Cambio di destinazione d'uso	<p>Estremi provvedimento o altre informazioni utili:</p> <p>.....</p> <p>.....</p> <p>.....</p>
<p>Per interventi edilizi su strutture preesistenti</p> <p>Riportare il titolo edilizio in forza al quale è stato realizzato l'immobile e/o struttura oggetto di intervento</p>			
<b>Manifestazioni</b>		<ul style="list-style-type: none"> <li>➤ Numero presunto di partecipanti:</li> <li>➤ Numero presunto di veicoli coinvolti nell'evento (moto, auto, biciclette, etc.):</li> <li>➤ Numero presunto di mezzi di supporto (ambulanze, vigili del fuoco, forze dell'ordine, mezzi aerei o navali):</li> <li>➤ Numero presunto di gruppi elettrogeni e/o bagni chimici:</li> </ul>	
<p>Per manifestazioni, gara, motoristiche, eventi sportivi, spettacoli pirotecnici, sagre, etc.</p>			
<b>Attività ripetute</b>		<p>Descrivere:</p> <p>.....</p> <p>.....</p> <p>.....</p> <p>.....</p> <p>.....</p> <p>.....</p>	
<p>L'attività/intervento si ripete annualmente/periodicamente alle stesse condizioni?</p> <p><input type="checkbox"/> Si <input checked="" type="checkbox"/> No</p>			





# ALLEGATO 1

<p>La medesima tipologia di proposta ha già ottenuto in passato parere positivo di V.Inc.A?</p> <p style="text-align: center;"><input type="checkbox"/> Si    <input checked="" type="checkbox"/> No</p> <p>Se, <b>Si</b>, allegare e citare precedente parere in "Note".</p>	<p>Possibili varianti - modifiche:</p> <p>.....</p> <p>.....</p> <p>.....</p> <p>Note:</p> <p>.....</p> <p>.....</p>
---	--

## SEZIONE 5 - CRONOPROGRAMMA AZIONI PREVISTE PER IL P/P/P/I/A

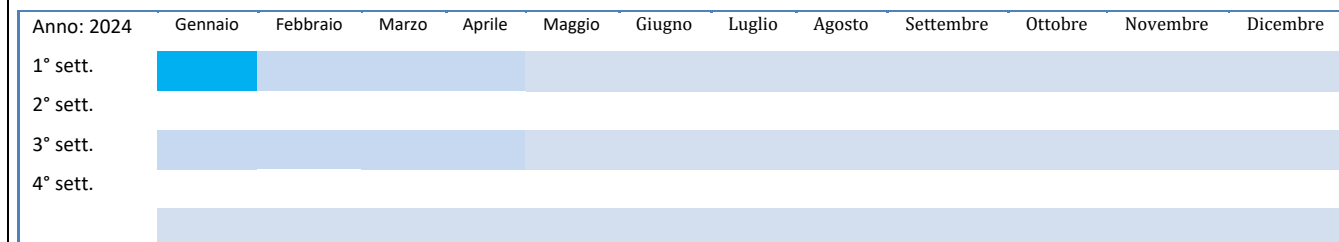
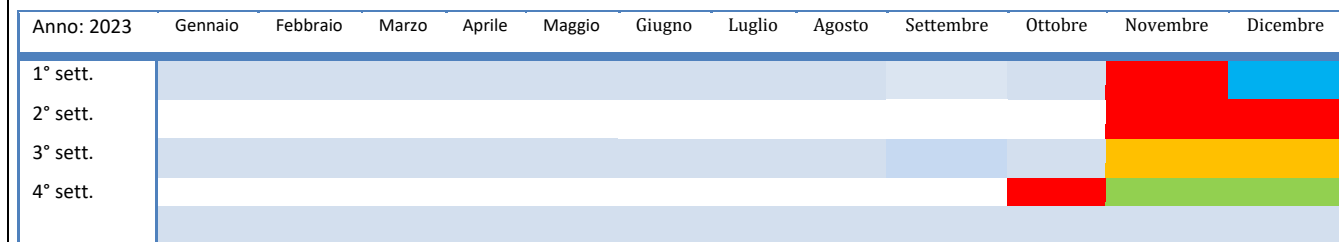
<p>Descrivere:</p> <p>.....</p> <p>.....</p> <p>.....</p> <p>.....</p> <p>.....</p> <p>.....</p> <p>.....</p>	<p>Leggenda:</p> <ul style="list-style-type: none"> <li><span style="color: red;">■</span> Taglio e allestimento.</li> <li><span style="color: orange;">■</span> Concentramento del materiale legnoso</li> <li><span style="color: green;">■</span> Esbosco</li> <li><span style="color: blue;">■</span> Caricamento e trasporto</li> </ul>
---	---



Ditta/Società	Proponente/ Professionista incaricato	Firma e Timbro	Luogo e data
Pica Michele	Dr. For. Vito Doddato		Sanza, 04/09/2023

*(compilare solo le parti necessarie in relazione alla tipologia della proposta)*